Qu'est-ce que la géographie ?

- Le travail du géographe
- Les documents de la géographie
- Le vocabulaire de la géographie

Des géographes du passé au travail

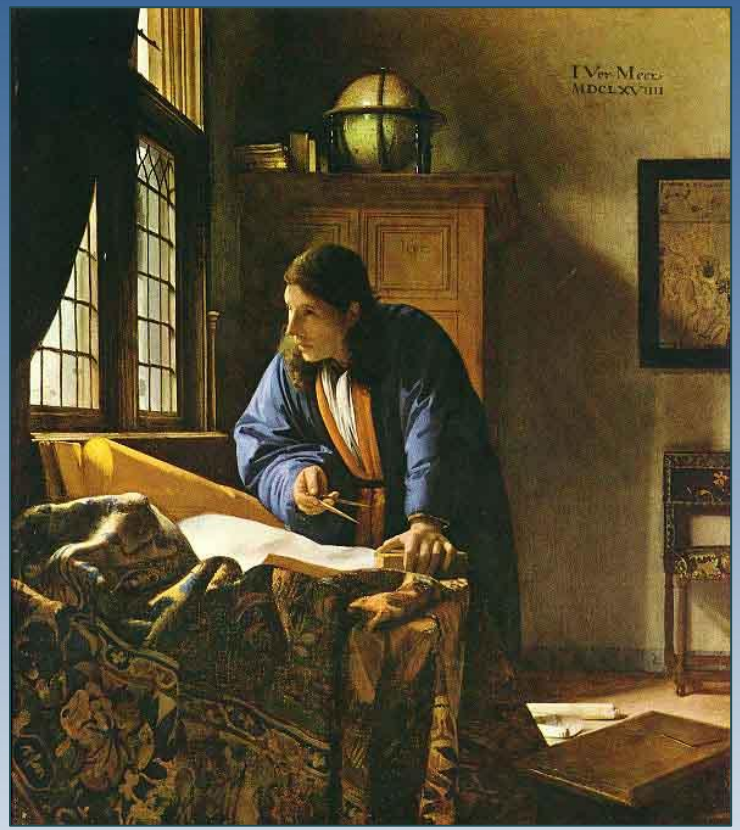

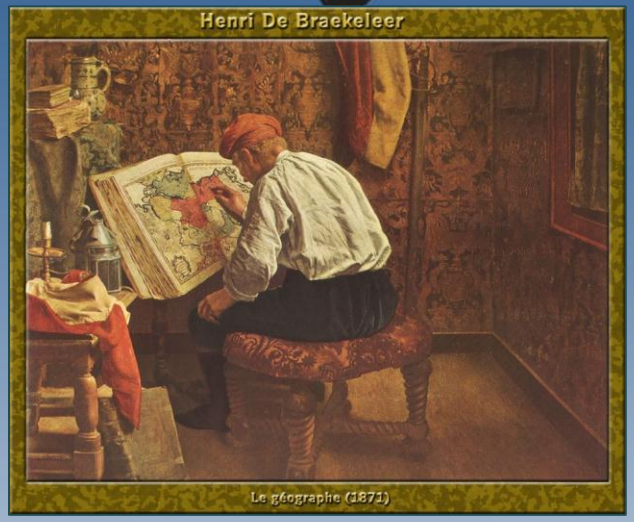

Des géographes d'aujourd'hui au travail

Les documents courants de la géographie

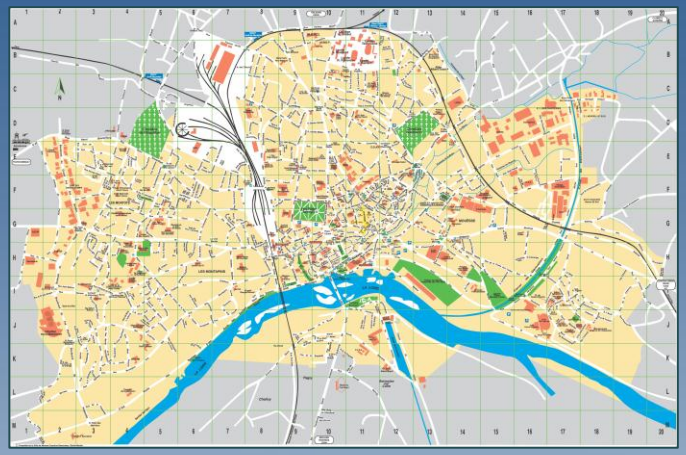

un plan

une photographie aérienne

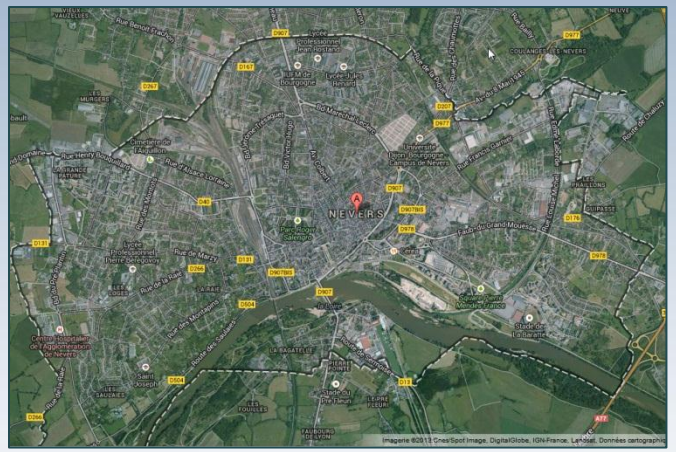

une image satellite

D'autres documents de la géographie

Des graphiques

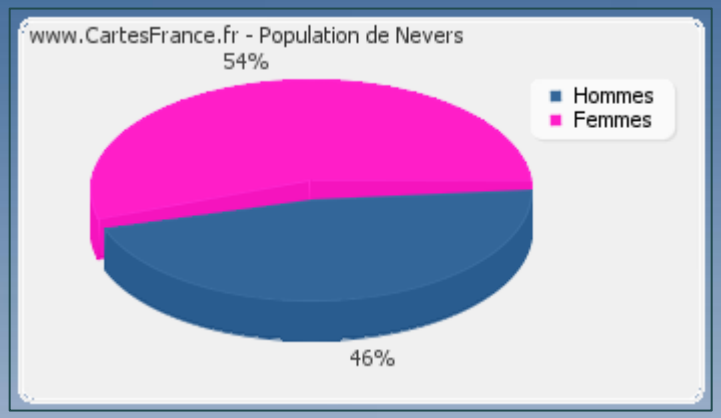

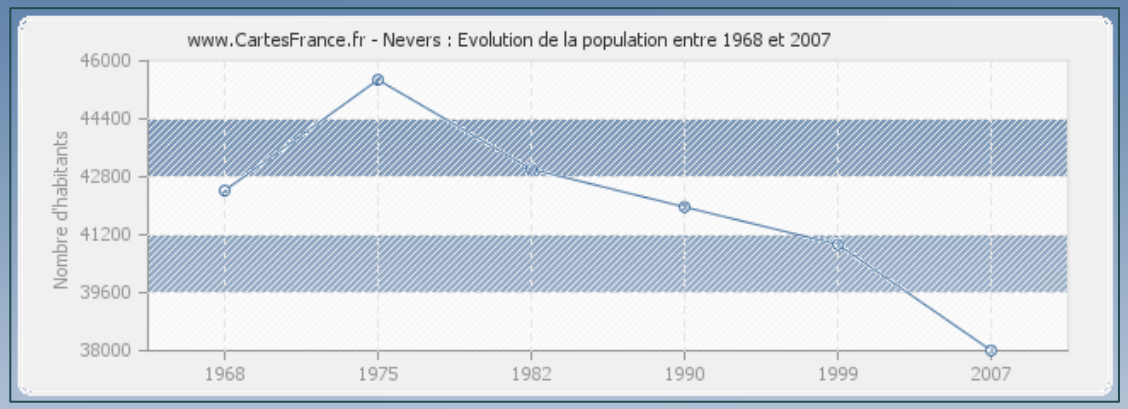

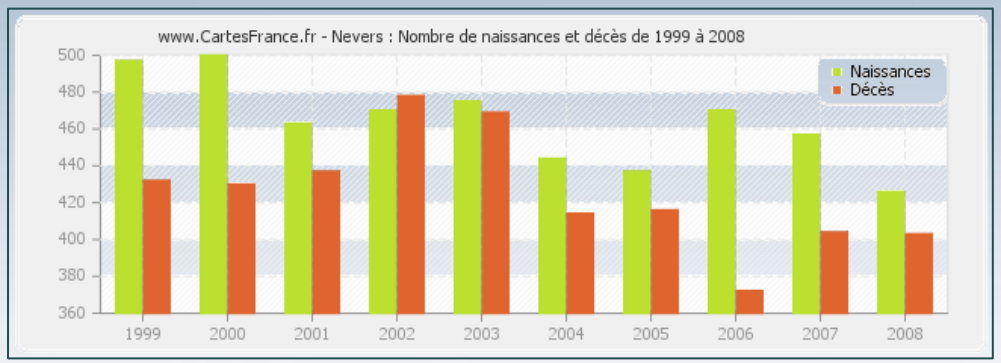

D'autres documents de la géographie

Des cartes statistiques

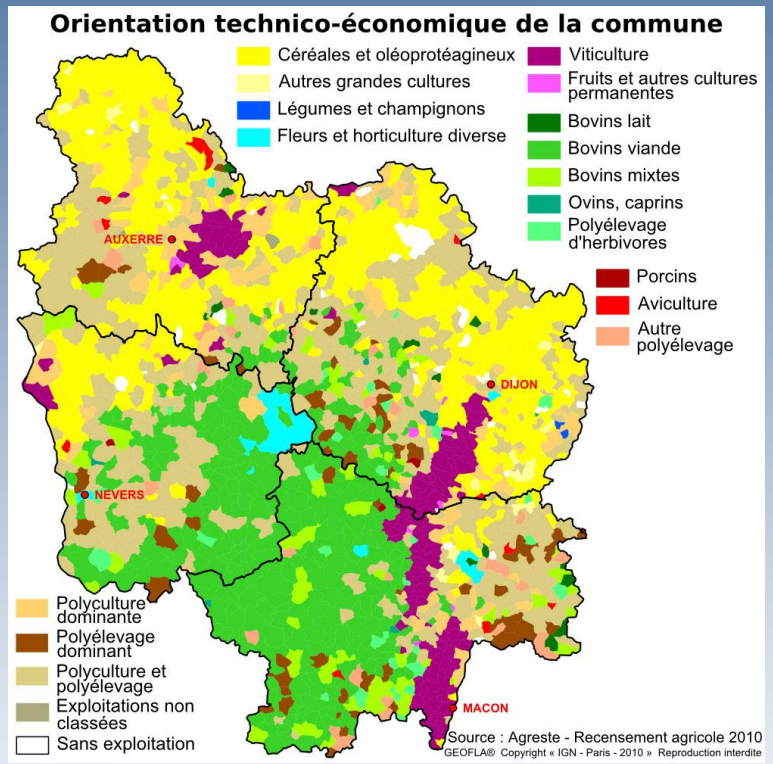

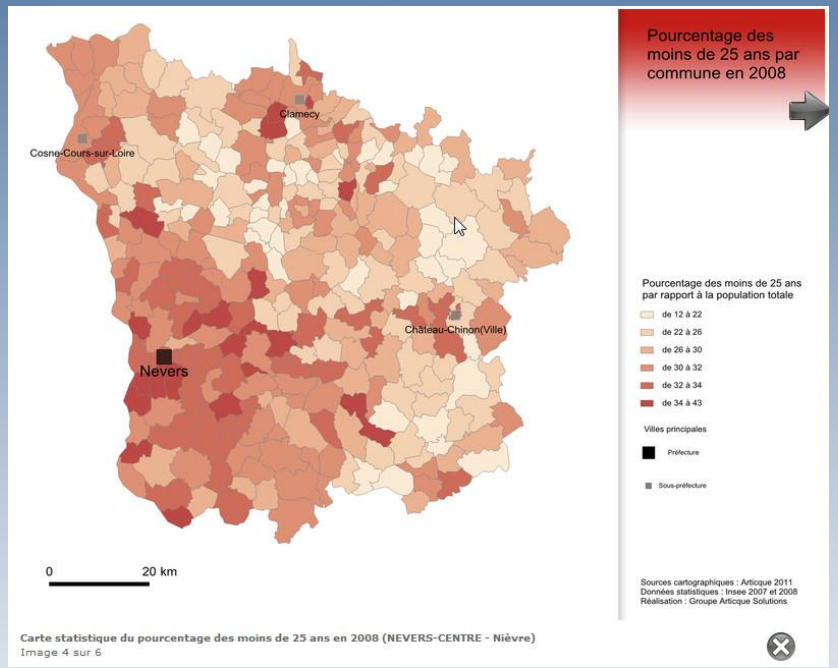

D'autres documents de la géographie

Des textes

Coulée verte

Un projet de cheminement piétonnier rue Romain Baron a été présenté lors de la commission prospective d'un conseil de quartier ouest. L'idée est d'aménager un vrai chemin et d'installer un emplacement avec des agrès, afin de constituer un espace fitness dans cet endroit très passager.

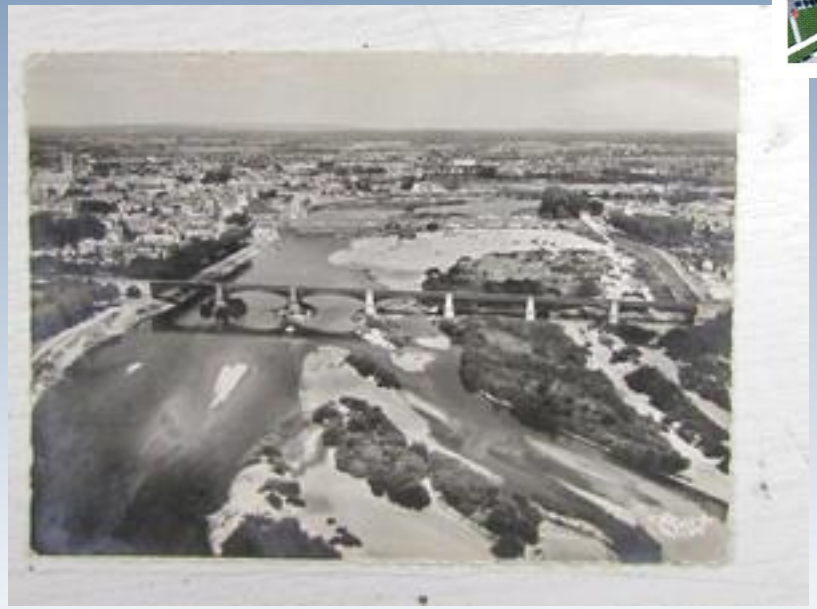

Des cartes postales anciennes